



ISEIE INNOVATION SCHOOL



iseie.com



CONTENIDO

CURSO EN PSIQUIATRÍA
FORENSE

3

POR QUÉ REALIZAR UN
CURSO

4

OBJETIVOS

5

PARA QUÉ TE PREPARA EL
CURSO

6

DISEÑO Y CONTENIDO

7

REQUISITOS DE
POSTULACIÓN

8

TITULACIÓN

9

TRABAJO DE FIN DE
CURSO

10

CONTENIDO DEL
CURSO

11

MATRÍCULA
DEL CURSO

13



CURSO EN PSIQUIATRÍA FORENSE

La psiquiatría forense es una rama especializada de la medicina y la psiquiatría que se ocupa de la intersección entre la psicología, la psiquiatría y el sistema legal. Tiene como objetivo principal evaluar y comprender el estado mental y emocional de las personas implicadas en cuestiones legales, como delitos, juicios y casos civiles.

La psiquiatría forense desempeña un papel crucial en el sistema legal al proporcionar una comprensión especializada del estado mental de las personas involucradas en casos legales. Ayuda a garantizar que se tomen decisiones justas y equitativas, teniendo en cuenta el estado mental y emocional de los individuos.

Además, la psiquiatría forense contribuye a la protección de los derechos humanos al garantizar que las personas con enfermedades mentales sean tratadas de manera adecuada y se les proporcione el apoyo necesario.

En resumen, la psiquiatría forense es una disciplina fascinante que combina la medicina, la psiquiatría y el sistema legal. Proporciona una comprensión experta de los aspectos mentales y emocionales relevantes en casos legales, brindando apoyo, evaluaciones y recomendaciones fundamentales para el funcionamiento equitativo de la justicia.

En resumen, la psiquiatría es una disciplina médica que se centra en el estudio y tratamiento de los trastornos mentales, con el objetivo de mejorar la calidad de vida de los pacientes y promover la salud mental en general.





POR QUÉ REALIZAR UN CURSO

El realizar un curso eleva el conocimiento y nivel académico de la persona, convirtiéndola en un elemento fundamental dentro de un esquema de trabajo; su trascendencia radica en el desarrollo de competencias adicionales que adquiere, su proceso formativo se vuelve más sólido y por ende se convierte en un candidato más atractivo para cubrir un puesto preponderante.

Esta metodología de estudio implica una responsabilidad especial para el estudiante, ya que el nivel de exigencia es mayor y la batería de asignaturas es más compleja, los catedráticos asumen que están frente a profesionistas competentes, con un cúmulo de competencias firmes que les permiten desarrollar actividades que simulan escenarios reales con problemáticas que inducen a una reflexión profunda.



OBJETIVOS

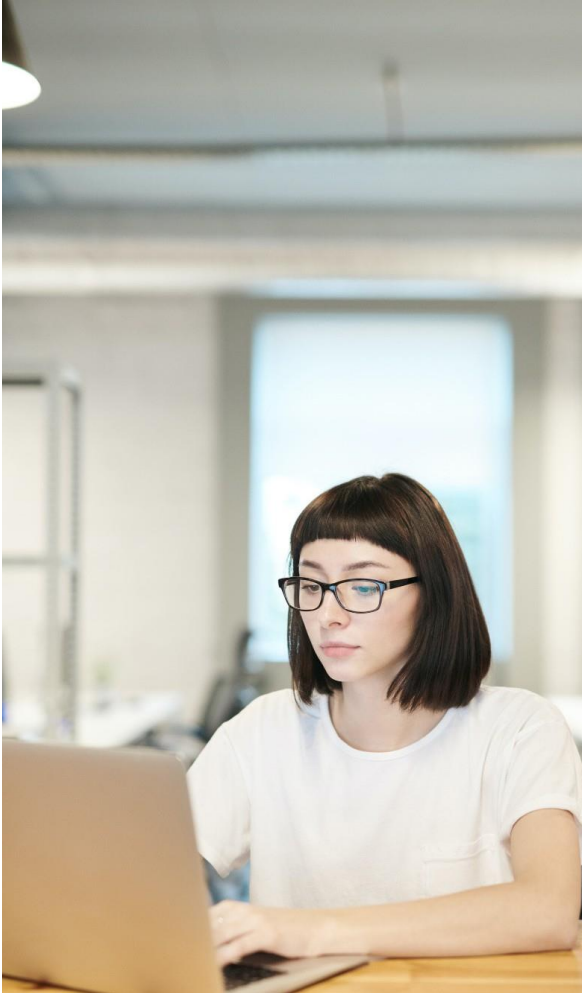

Los estudios de postgrado consisten no solo en adquirir conocimientos por parte del participante, sino que estos queden supeditados al desarrollo de una serie de competencias en función de los perfiles académicos y los correspondientes perfiles profesionales.

Nuestra función es centrar los objetivos de este curso y los diferentes módulos que lo conforman no solamente en la simple acumulación de conocimientos sino también en las hard skills y soft skills que permitan a los profesionales del sector de la psiquiatría forense desempeñar su labor de forma exitosa en este mundo laboral en constante evolución.



PARA QUÉ TE PREPARA EL CURSO

Te prepara para adquirir conocimientos y habilidades específicas en el cruce entre la psiquiatría y el sistema legal.

Aprenderás a realizar evaluaciones exhaustivas de individuos involucrados en el sistema legal, como acusados, víctimas o testigos. Podrás utilizar diferentes herramientas y técnicas para evaluar la capacidad mental, la peligrosidad, el trauma psicológico y otras condiciones relevantes.

Adquirirás conocimientos sobre el sistema legal y cómo la psiquiatría se aplica en diferentes áreas del derecho, como el penal, civil, familiar o laboral. Esto te permitirá comprender los marcos legales y las implicaciones de tus evaluaciones.

Comprenderás los dilemas éticos y legales que pueden surgir en la práctica de la Psiquiatría Forense y estarás preparado/a para tomar decisiones éticas en situaciones complejas. Aprenderás a equilibrar los derechos y necesidades de los individuos con la responsabilidad legal y ética.





DISEÑO Y CONTENIDO

Para el diseño del Plan de estudios de este curso de especialización, ISEIE ha seguido las directrices del equipo docente, el cual ha sido el encargado de seleccionar la información con la que posteriormente se ha constituido el plan de estudio. De esta forma, el profesional que acceda al programa encontrará el contenido más vanguardista y exhaustivo relacionado con el uso de procesos innovadores y altamente eficaces, conforme a las necesidades y problemáticas actuales, buscando la integración de conocimientos académicos y de formación profesional, en un ambiente competitivo y globalizado.

Todo ello a través de cada uno de sus módulos de estudio presentado en un cómodo y accesible formato 100% online.

El empleo de la metodología Relearning en el desarrollo de este programa te permitirá fortalecer y enriquecer tus conocimientos y hacer que perduren en el tiempo a base de una reiteración de contenidos.





REQUISITOS DE POSTULACIÓN

Para postular a nuestro curso en psiquiatría forense, debes cumplir con los siguientes requisitos:

- Documento de identidad
- Correo electrónico

A QUIÉN ESTÁ DIRIGIDO

El curso en Psiquiatría Forense está dirigido a profesionales y estudiantes de psiquiatría, psicología y disciplinas afines que estén interesados en adquirir conocimientos y habilidades específicas en la intersección entre la psiquiatría y el sistema legal. Algunos de los posibles destinatarios del curso son:

-Psiquiatras y médicos especializados en salud mental: Les proporcionará una comprensión más profunda de los aspectos forenses de la psiquiatría y les permitirá aplicar sus conocimientos clínicos en el contexto legal.

- Psicólogos forenses: Los psicólogos con experiencia en el campo forense pueden beneficiarse del curso para ampliar sus conocimientos sobre evaluaciones psiquiátricas, interpretación de pruebas y elaboración de informes periciales.

-Estudiantes de psiquiatría y psicología: Los estudiantes que estén cursando su formación en psiquiatría o psicología pueden tomar el curso como complemento a su formación académica, para ampliar sus conocimientos en el campo de la Psiquiatría Forense y explorar posibles áreas de especialización futura.

-Abogados y profesionales del sistema legal: Los abogados y profesionales del sistema legal pueden beneficiarse del curso para comprender los aspectos psiquiátricos relevantes en los casos legales, lo que les permitirá colaborar de manera más efectiva con expertos en Psiquiatría Forense.

-Otros profesionales relacionados con el sistema legal: Profesionales como trabajadores sociales, jueces, fiscales, agentes de libertad condicional y otros actores del sistema legal pueden encontrar útil el curso para comprender mejor los aspectos psiquiátricos en su trabajo y tomar decisiones informadas.



TITULACIÓN



Al concluir el curso, los participantes serán galardonados con una titulación propia otorgada por ISEIE Innovation School. Esta titulación se encuentra respaldada por una certificación que equivale a 4 créditos ECTS (European Credit Transfer and Accumulation System) y representa un total de 100 horas de dedicación al estudio.

Esta titulación no solo enriquecerá su imagen y credibilidad ante potenciales clientes, sino que reforzará significativamente su perfil profesional en el ámbito laboral.

Al presentar esta certificación, podrá demostrar de manera concreta y verificable su nivel de conocimiento y competencia en el área temática del curso.

Esto resultará en un aumento de su empleabilidad, al hacerle destacar entre otros candidatos y resaltar su compromiso con la mejora continua y el desarrollo profesional.



TRABAJO DE FIN DE CURSO



Una vez que haya completado satisfactoriamente todos los temas del curso, deberá llevar a cabo un trabajo final en el cual deberá aplicar y demostrar los conocimientos que ha adquirido a lo largo del curso.

Este trabajo final suele ser una oportunidad para poner en práctica lo que ha aprendido y mostrar su comprensión y habilidades en el tema.

Puede tomar la forma de un proyecto, un informe, una presentación u otra tarea específica, dependiendo del contenido del curso y sus objetivos. Recuerde seguir las instrucciones proporcionadas y consultar con su instructor o profesor si tiene alguna pregunta sobre cómo abordar el trabajo final.



CONTENIDO

CURSO EN PSIQUIATRÍA FORENSE

TEMA 1. INTRODUCCIÓN A LA PSIQUIATRÍA FORENSE

- 1.1. Definición y conceptos básicos
- 1.2. Historia de la Psiquiatría Forense
- 1.3. Papel del psiquiatra forense en el sistema legal

TEMA 2. EVALUACIÓN PSIQUIÁTRICA FORENSE

- 2.1. Métodos y herramientas de evaluación
- 2.2. Entrevista psiquiátrica forense
- 2.3. Evaluación de la capacidad mental

TEMA 3. TRASTORNOS MENTALES Y EL SISTEMA LEGAL

- 3.1. Trastornos mentales comunes en casos legales
- 3.2. Enfermedad mental y responsabilidad penal
- 3.3. Trastorno de estrés postraumático
- 3.4. Competencia y capacidad mental

TEMA 4. EVALUACIÓN DE LA PELIGROSIDAD Y RIESGO DE VIOLENCIA

- 4.1. Evaluación de la peligrosidad
- 4.2. Factores de riesgo y protección
- 4.3. Evaluación de riesgo de violencia en casos forenses

TEMA 5. PSICOPATOLOGÍA Y CRIMINOLOGÍA

- 5.1. Relación entre la psicopatología y la conducta delictiva
- 5.2. Trastornos de la personalidad y el comportamiento criminal
- 5.3. Perfiles psicológicos de delincuentes

TEMA 6. VIOLENCIA DOMÉSTICA Y ABUSO INFANTIL

- 6.1. Evaluación psiquiátrica en casos de violencia doméstica
- 6.2. Evaluación del abuso infantil
- 6.3. Intervención psiquiátrica en casos de violencia familiar

TEMA 7. PSIQUIATRÍA FORENSE Y MENORES DE EDAD

- 7.1. Evaluación y tratamiento de menores infractores



7.2. Evaluación de la capacidad de los menores en casos legales

7.3. Intervención psiquiátrica en casos de menores víctimas de abuso

TEMA 8. PSIQUIATRÍA FORENSE Y ADICCIONES

8.1. Evaluación y tratamiento de adicciones en casos legales

8.2. Relación entre la adicción y la conducta delictiva

8.3. Intervención psiquiátrica en casos de adicciones

TEMA 9. TRAUMA Y ESTRÉS POSTRAUMÁTICO

9.1. Evaluación y tratamiento del trauma en casos legales

9.2. Trastorno de estrés postraumático y su impacto legal

9.3. Intervención psiquiátrica en casos de trauma

TEMA 10. PSIQUIATRÍA FORENSE Y DERECHO DE FAMILIA

10.1. Evaluación psiquiátrica en casos de custodia de menores

10.2. Evaluación de la capacidad parental

10.3. Intervención psiquiátrica en casos de conflicto familiar

TEMA 11. PSIQUIATRÍA FORENSE Y DERECHO LABORAL

11.1. Evaluación psiquiátrica en casos de incapacidad laboral

11.2. Evaluación de secuelas psicológicas por accidentes laborales

11.3. Intervención psiquiátrica en casos de acoso laboral

TEMA 12. ÉTICA Y PSIQUIATRÍA FORENSE

12.1. Principios éticos en la práctica de la <link>Psiquiatría Forense

12.2. Dilemas éticos comunes en casos forenses

12.3. Responsabilidad profesional y legal del psiquiatra forense

TEMA 13. TRABAJO FINAL

12.1. Presentar caso de estudio en el que se apliquen los conocimientos adquiridos a través de los temas anteriores. Podrían realizar una evaluación psiquiátrica forense de un caso ficticio o real, elaborar un informe pericial y presentar sus hallazgos de manera escrita.



MATRÍCULA DEL CURSO

BECA: Aplica (10%)

MATRÍCULA: 390€

COSTE TOTAL DEL PROGRAMA: 351€

DATOS BANCARIOS PARA LA EMISIÓN DE TRANSFERENCIA:

BANCO

BANCO SANTANDER

CÓDIGO SWIFT

BSCHEMXXX

TITULAR

ISEIE INNOVATION SCHOOL

NÚMERO DE CUENTA

ES22 0049 6982 17 2110013671

TIPO DE CUENTA

CUENTA SANTANDER ONE EMPRESAS

NIF EMPRESA

B67799247

MONEDA

EURO. €

SUCURSAL BANCARIA

C/ DE LES BARQUES 3. 46002 VALENCIA
(ESPAÑA).
TELF. +34 902 30 10 00

HERRAMIENTAS PARA EL ENVÍO:

Pago de matrícula
mediante tarjeta (351€)

[Click Aquí](#)



PayPal

[Click
Aquí](#)



Departamento de Admisión
ISEIE INNOVATION SCHOOL
Av. Aragón 30, 46021 Valencia
Telf.: +34 632 912 311
Email: admision@iseie.com





UBICACIÓN



DIRECCIÓN

Av. Aragón 30, 5. 46021 Valencia.



NÚMERO DE TELÉFONO

+34 632 81 29 65





CONTÁCTANOS



Dirección

Av. Aragón 30, 5. 46021 Valencia.



Número telefónico

+34 632 21 29 65



Website

iseie.com