



# ISEIE INNOVATION SCHOOL



[iseie.com](http://iseie.com)



# CONTENIDO

CURSO EN PSIQUIATRÍA

3

POR QUÉ REALIZAR UN  
CURSO

4

OBJETIVOS

5

PARA QUÉ TE PREPARA EL  
CURSO

6

DISEÑO Y CONTENIDO

7

REQUISITOS DE  
POSTULACIÓN

8

TITULACIÓN

9

TRABAJO DE FIN DE  
CURSO

10

CONTENIDO DEL  
CURSO

11

MATRÍCULA  
DEL CURSO

13



# CURSO EN PSIQUIATRÍA

El campo de la psiquiatría abarca una amplia gama de trastornos mentales, que van desde los trastornos del estado de ánimo, como la depresión y el trastorno bipolar, hasta los trastornos de ansiedad, como el trastorno de ansiedad generalizada y el trastorno de estrés postraumático. También incluye trastornos psicóticos como la esquizofrenia, trastornos del sueño, trastornos de la alimentación, trastornos de la personalidad, adicciones y muchos otros.

La psiquiatría también se preocupa por la promoción de la salud mental y la prevención de los trastornos mentales. Los psiquiatras pueden trabajar en diferentes entornos, como hospitales, clínicas, consultorios privados, instituciones de salud mental y centros de investigación.

En resumen, la psiquiatría es una disciplina médica que se centra en el estudio y tratamiento de los trastornos mentales, con el objetivo de mejorar la calidad de vida de los pacientes y promover la salud mental en general.





## POR QUÉ REALIZAR UN CURSO

El realizar un curso eleva el conocimiento y nivel académico de la persona, convirtiéndola en un elemento fundamental dentro de un esquema de trabajo; su trascendencia radica en el desarrollo de competencias adicionales que adquiere, su proceso formativo se vuelve más sólido y por ende se convierte en un candidato más atractivo para cubrir un puesto preponderante.

Esta metodología de estudio implica una responsabilidad especial para el estudiante, ya que el nivel de exigencia es mayor y la batería de asignaturas es más compleja, los catedráticos asumen que están frente a profesionistas competentes, con un cúmulo de competencias firmes que les permiten desarrollar actividades que simulan escenarios reales con problemáticas que inducen a una reflexión profunda.



# OBJETIVOS

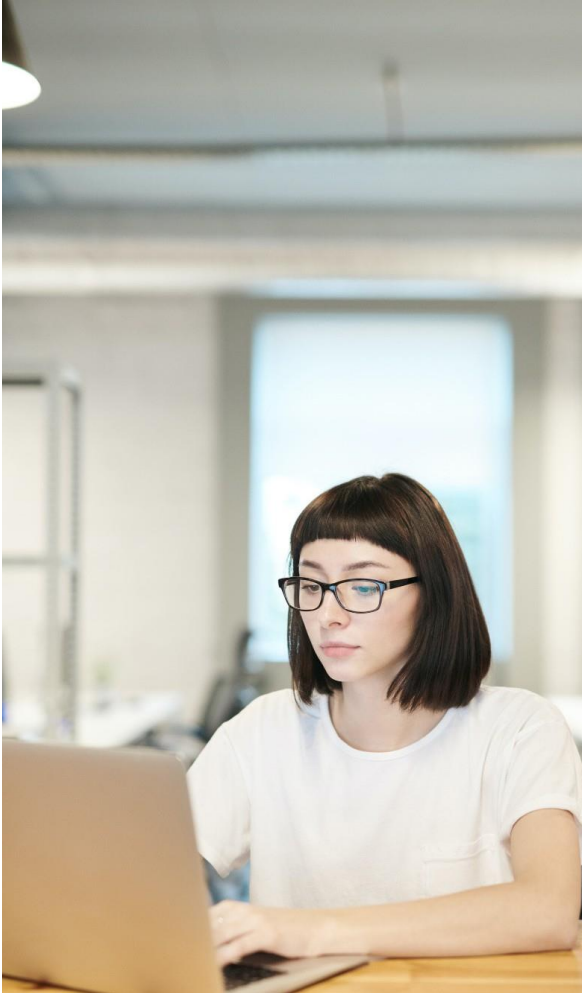

Los estudios de postgrado consisten no solo en adquirir conocimientos por parte del participante, sino que estos queden supeditados al desarrollo de una serie de competencias en función de los perfiles académicos y los correspondientes perfiles profesionales.

Nuestra función es centrar los objetivos de este cursoy los diferentes módulos que lo conforman no solamente en la simple acumulación de conocimientos sino también en las hard skills y soft skills que permitan a los profesionales del sector desempeñar su labor de forma exitosa en este mundo laboral en constante evolución.



# PARA QUÉ TE PREPARA EL CURSO

Obtendrás una comprensión de los trastornos mentales más comunes, incluyendo sus causas, síntomas y criterios de diagnóstico.

Comprenderás la importancia de abordar los trastornos mentales desde una perspectiva biopsicosocial, considerando los factores biológicos, psicológicos y sociales que contribuyen a la salud mental.

Te proporcionará una base sólida para trabajar en el campo de la salud mental, ya sea como psiquiatra, psicólogo, trabajador social o en otros roles relacionados.

Te preparará para abordar los desafíos clínicos y éticos, y te brindará las herramientas necesarias para brindar una atención de calidad a las personas que sufren trastornos mentales





# DISEÑO Y CONTENIDO

Para el diseño del Plan de estudios de este curso de especialización, ISEIE ha seguido las directrices del equipo docente, el cual ha sido el encargado de seleccionar la información con la que posteriormente se ha constituido el plan de estudio. De esta forma, el profesional que acceda al programa encontrará el contenido más vanguardista y exhaustivo relacionado con el uso de procesos innovadores y altamente eficaces, conforme a las necesidades y problemáticas actuales, buscando la integración de conocimientos académicos y de formación profesional, en un ambiente competitivo y globalizado.

Todo ello a través de cada uno de sus módulos de estudio presentado en un cómodo y accesible formato 100% online.

El empleo de la metodología Relearning en el desarrollo de este programa te permitirá fortalecer y enriquecer tus conocimientos y hacer que perduren en el tiempo a base de una reiteración de contenidos.

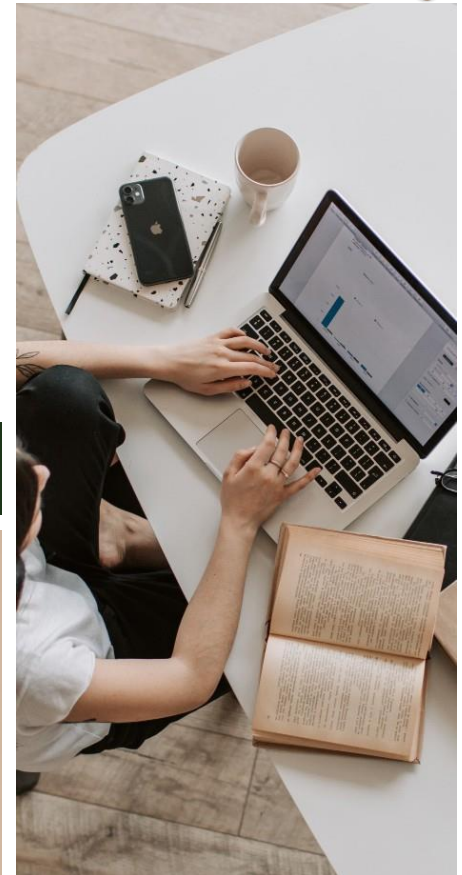



# REQUISITOS DE POSTULACIÓN

Para postular a nuestro curso en psiquiatría, debes cumplir con los siguientes requisitos:

- Documento de identidad
- Correo electrónico

## A QUIÉN ESTÁ DIRIGIDO

Dirigido a profesionales de la salud mental y a aquellos interesados en adquirir conocimientos en el campo de la psiquiatría:

**-Estudiantes de medicina:** estudiantes de medicina que deseen especializarse en psiquiatría pueden beneficiarse especialmente de este programa.

**-Residentes de psiquiatría**

**-Psicólogos y profesionales de la salud mental:** Los psicólogos clínicos, terapeutas y otros profesionales de la salud mental pueden encontrar beneficios en realizar cursos en psiquiatría para ampliar su comprensión de los trastornos mentales desde una perspectiva médica.

**Enfermeros y trabajadores sociales:** También pueden ser valiosos para enfermeros y trabajadores sociales que trabajan en el campo de la salud mental.

En resumen, los cursos en psiquiatría están dirigidos a profesionales de la salud mental, estudiantes de medicina y otros profesionales de la salud interesados en adquirir conocimientos y habilidades en el campo de la psiquiatría. Nuestro programa proporciona una base sólida para comprender y abordar los trastornos mentales desde una perspectiva médica y multidisciplinaria.





# TITULACIÓN



Al concluir el curso, los participantes serán galardonados con una titulación propia otorgada por ISEIE Innovation School. Esta titulación se encuentra respaldada por una certificación que equivale a 4 créditos ECTS (European Credit Transfer and Accumulation System) y representa un total de 100 horas de dedicación al estudio.

Esta titulación no solo enriquecerá su imagen y credibilidad ante potenciales clientes, sino que reforzará significativamente su perfil profesional en el ámbito laboral. Al presentar esta certificación, podrá demostrar de manera concreta y verificable su nivel de conocimiento y competencia en el área temática del curso.

Esto resultará en un aumento de su empleabilidad, al hacerle destacar entre otros candidatos y resaltar su compromiso con la mejora continua y el desarrollo profesional.



# TRABAJO DE FIN DE CURSO



Una vez que haya completado satisfactoriamente todos los módulos del curso, deberá llevar a cabo un trabajo final en el cual deberá aplicar y demostrar los conocimientos que ha adquirido a lo largo del curso.

Este trabajo final suele ser una oportunidad para poner en práctica lo que ha aprendido y mostrar su comprensión y habilidades en el tema.

Puede tomar la forma de un proyecto, un informe, una presentación u otra tarea específica, dependiendo del contenido del curso y sus objetivos. Recuerde seguir las instrucciones proporcionadas y consultar con su instructor o profesor si tiene alguna pregunta sobre cómo abordar el trabajo final.



# CONTENIDO

## CURSO EN PSIQUIATRÍA

### **TEMA 1. INTRODUCCIÓN A LA PSIQUIATRÍA**

- 1.1. Historia y evolución de la psiquiatría
- 1.2. Principios fundamentales en psiquiatría
- 1.3. Modelos y enfoques teóricos en psiquiatría

### **TEMA 2. TRASTORNOS DEL ESTADO DE ÁNIMO**

- 2.1. Depresión y trastornos relacionados
- 2.2. Trastorno bipolar y trastornos relacionados
- 2.3. Evaluación y manejo de los trastornos del estado de ánimo

### **TEMA 3. TRASTORNOS DE ANSIEDAD**

- 3.1. Trastorno de ansiedad generalizada
- 3.2. Trastorno de pánico y agorafobia
- 3.3. Trastorno de estrés postraumático
- 3.4. Fobias y trastornos de ansiedad relacionados

### **TEMA 4. TRASTORNOS DE LA PERSONALIDAD**

- 4.1. Trastorno límite de la personalidad
- 4.2. Trastorno antisocial de la personalidad
- 4.3. Evaluación y tratamiento de los trastornos de la personalidad

### **TEMA 5. TRASTORNOS PSICÓTICOS**

- 5.1. Esquizofrenia y trastornos relacionados
- 5.2. Trastornos psicóticos breves y trastornos delirantes
- 5.3. Abordaje terapéutico en los trastornos psicóticos

### **TEMA 6. TRASTORNOS DEL NEURODESARROLLO**

- 6.1. Trastorno del espectro autista
- 6.2. Trastorno por déficit de atención e hiperactividad (TDAH)
- 6.3. Evaluación y tratamiento de los trastornos del neurodesarrollo

### **TEMA 7. TRASTORNOS DE LA ALIMENTACIÓN**

- 7.1. Anorexia nerviosa y bulimia nerviosa



7.2. Trastorno por atracón y otros trastornos de la alimentación

7.3. Enfoques terapéuticos en los trastornos de la alimentación

### **TEMA 8. Trastornos del Sueño**

8.1. Insomnio y trastornos relacionados

8.2. Trastornos del sueño relacionados con la respiración

8.3. Evaluación y manejo de los trastornos del sueño

### **TEMA 9. ADICCIONES Y DEPENDENCIAS**

9.1. Alcoholismo y dependencia de sustancias

9.2. Trastornos relacionados con el juego y otras adicciones conductuales

9.3. Abordaje terapéutico en las adicciones

### **TEMA 10. PSIQUIATRÍA INFANTIL Y DEL ADOLESCENTE**

10.1. Trastornos del neurodesarrollo en la infancia

10.2. Trastornos del estado de ánimo y de ansiedad en la infancia y adolescencia

10.3. Evaluación y tratamiento de los trastornos psiquiátricos en niños y adolescentes

### **TEMA 11. PSIQUIATRÍA GERIÁTRICA**

11.1. Trastornos del estado de ánimo y demencias en la vejez

11.2. Evaluación y tratamiento de los trastornos psiquiátricos en personas mayores

### **TEMA 12. PSICOFARMACOLOGÍA Y TERAPIAS PSIQUIÁTRICAS**

12.1. Medicamentos psicotrópicos y sus indicaciones

12.2. Terapias psicoterapéuticas en psiquiatría

12.3. Consideraciones éticas y legales en el tratamiento psiquiátrico

### **TEMA 13. TRABAJO FINAL**

12.1. Investigación o estudio de caso relacionado con un tema de psiquiatría, donde los participantes puedan aplicar los conocimientos adquiridos durante el curso y profundizar en un área específica de interés.



# MATRÍCULA DEL CURSO

**BECA:** Aplica (10%)

**MATRÍCULA:** 390€

**COSTE TOTAL DEL PROGRAMA:** 351€

## DATOS BANCARIOS PARA LA EMISIÓN DE TRANSFERENCIA:

**BANCO**

BANCO SANTANDER

**CÓDIGO SWIFT**

BSCHEMXXX

**TITULAR**

ISEIE INNOVATION SCHOOL

**NÚMERO DE CUENTA**

ES22 0049 6982 17 2110013671

**TIPO DE CUENTA**

CUENTA SANTANDER ONE EMPRESAS

**NIF EMPRESA**

B67799247

**MONEDA**

EURO. €

**SUCURSAL BANCARIA**

C/ DE LES BARQUES 3. 46002 VALENCIA  
(ESPAÑA).  
TELF. +34 902 30 10 00

## HERRAMIENTAS PARA EL ENVÍO:

Pago de matrícula  
mediante tarjeta (351€)

[Click Aquí](#)



PayPal

[Click  
Aquí](#)



Departamento de Admisión  
**ISEIE INNOVATION SCHOOL**  
Av. Aragón 30, 46021 Valencia  
Telf.: +34 632 912 311  
Email: [admision@iseie.com](mailto:admision@iseie.com)





# UBICACIÓN



## DIRECCIÓN

Av. Aragón 30, 5. 46021 Valencia.



## NÚMERO DE TELÉFONO

+34 632 81 29 65





# CONTÁCTANOS



Dirección

Av. Aragón 30, 5. 46021 Valencia.



Número telefónico

+34 632 21 29 65



Website

[iseie.com](http://iseie.com)